

PARACUELLOS DE JARAMA



**AYUNTAMIENTO DE
PARACUELLOS DE
JARAMA (MADRID)
REGISTRO DE ENTRADA**

Nº.....

FECHA.....

SOLICITUD NORMALIZADA

Don/Doña XXXXXXX (Presidente de la **Asociación de Vecinos de Miramadrid**) D. N. I. nº XXXXXXXX domicilio en la calle XXXXXXXXXXXX de (Paracuellos del Jarama) CP XXXXX

EXPONE : Tras realizar un análisis del estado de conservación del carril-bici, se han detectado las siguientes anomalías, que pasamos a señalar en el plano y detallar:



En donde los números significan lo siguiente:

1) Tierra de parques aledaños ocupando el carril:



2) Desconchones del pavimento:

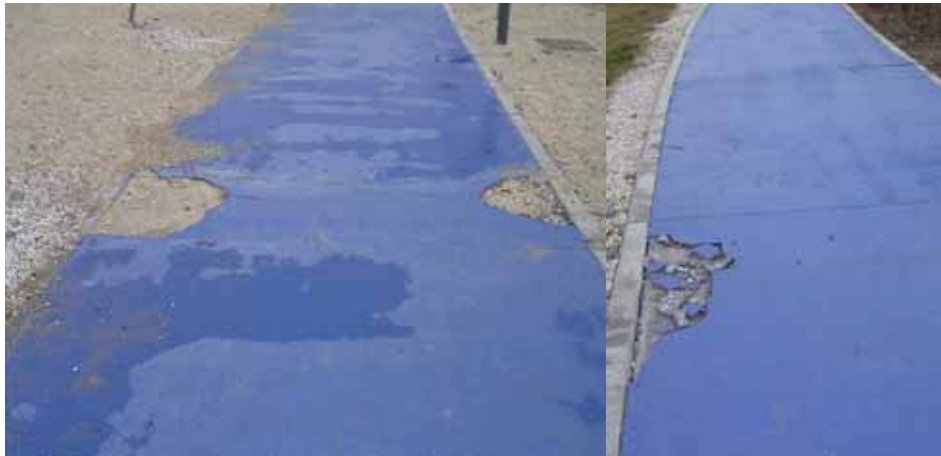

3) Grietas



4) Carril invadido por material o vayas de obras próximas



5) Ángulos de hormigón MUY PELIGROSOS en uniones de la tubería de Avda de Circunvalación.



SOLICITA:

1. Para impedir que cualquier lluvia anegue de tierra el carril, se deberían poner bordillos o telas protectoras al borde del mismo, sobre todo en los lugares en que los jardines hacen talud sobre el carril o junto a parques infantiles.
2. Se reparen tanto los desconchones como las grietas.
3. Se solicite a los encargados de las obras correspondientes que no invadan el carril-bici con vallas y materiales.
4. Se eliminen los peligrosos ángulos de hormigón en las uniones de la tubería o se protejan los mismos adecuadamente.

DIRIGIDO AL SR. ALCALDE Dr. Pedro Antonio Mesa

Paracuellos de Jarama a 22. de febrero. de 2009.

Firma,

Fdo. Don XXXXXXXXX
(Presidente de la Asociación de Vecinos de Miramadrid)